

# EDITAL

## Publicitação da Reunião de Audiência Final

Nos termos do n.º 1 do artigo 9.º do Decreto-Lei n.º 127/2005, de 5 de agosto, com a redação que lhe foi introduzida pelo Decreto-Lei n.º 27/2014, de 18 de fevereiro, publicita-se a reunião de Audiência Final para constituição da ZIF identificada:

Designação da ZIF a constituir: Castelo do Bode n.º306/16
---

Área total	6964,84ha
------------	-----------

Concelhos abrangidos: Tomar, Vila Nova da Barquinha e Entroncamento
---

Freguesias abrangidas: Asseiceira, S.Pedro Tomar, Uniao freg. Madalena e Beselga, Pailavo, Atalaia, Vila Nova da Barquinha, Nossa Sr.ª Fátima e S. João Batista
---

Data da realização da reunião	Hora de início	Local
7 novembro 2016	11:00 h	Câmara Municipal de Vila Nova da Barquinha Praça da República 2260-411 Vila Nova da Barquinha

Para o efeito pretendido, junta-se em anexo carta com a proposta de delimitação territorial da ZIF referenciada às cartas militares na escala 1:25.000 n.ºs 320 e 330.

Declara-se que a proposta de delimitação territorial da ZIF acima identificada teve em atenção os requisitos descritos nos n.ºs 1, 2 e 3 do art. 5º do Decreto-Lei n.º 127/2005, de 5 de Agosto, e que os prédios dos proprietários/produtores florestais que integram o núcleo fundador são maioritariamente constituídos por espaços florestais e apresentam uma área territorial contínua e/ou contígua de pelo menos 5% da área proposta para a ZIF.

20 outubro 2016

O representante do núcleo fundador





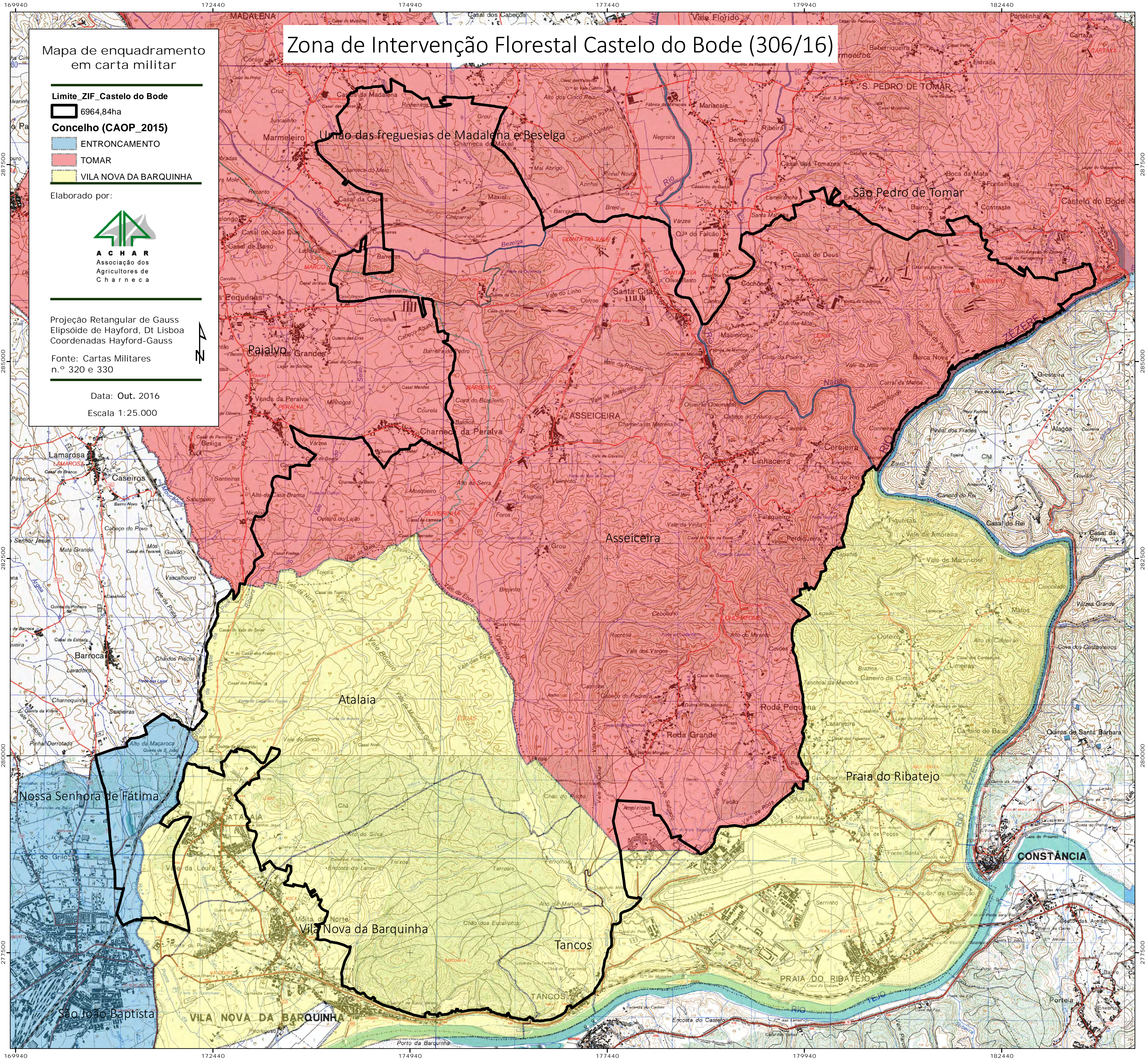

Mapa de enquadramento  
em carta militar

Limite\_ZIF\_Castelo do Bode

6964,84ha

Concelho (CAOP\_2015)

ENTRONCAMENTO

TOMAR

VILA NOVA DA BARQUINHA

Elaborado por:



ACHAR  
Associação dos  
Agricultores de  
Charneca

Projeção Retangular de Gauss  
Elipsóide de Hayford, Dt Lisboa  
Coordenadas Hayford-Gauss

Fonte: Cartas Militares  
n.º 320 e 330

Data: Out. 2016

Escala 1:25.000