Atendendo ao alargamento progressivo da expressão geográfica da pandemia COVID-19 em Portugal, e tendo em conta a Norma 004/2020 – COVID-19 – FASE DE MITIGAÇÃO, emitida pela DGS, a Administração Regional de Saúde de Lisboa e Vale do Tejo, no cumprimento dos princípios de equidade, qualidade e proximidade dos cuidados de saúde prestados à população, procedeu à reorganização dos recursos humanos e materiais nos cuidados de saúde primários e criou 35 Áreas Dedicadas (ADC) à COVID-19 em toda a região.

As ADC são áreas reservadas a utentes com suspeitas de COVID-19, compostas, por 2 salas de observação, com áreas de receção, de espera e instalações sanitárias separadas dos doentes sem suspeita de COVID-19. Cada ADC é composto por médico, enfermeiro, assistente operacional, administrativo e equipa de limpeza.

Deverão aceder às ADC, preferencialmente, os utentes com sintomas respiratórios e que previamente tenham contactado a Linha SNS 24 (808 24 24 24).

No Entroncamento a ADC vai funcionar no Centro de Convívio da 3ª Idade, entretanto encerrado devido à pandemia.

Centro de Convívio do Entroncamento
Telefone: 249 720 412
Jardim da Locomotiva - Rua Basílio Teles, 2330-555 Entroncamento

Dias Úteis das 8h30 às 19h30

Fins de Semana e Feriados - 9h30 às 12h30

No Médio Tejo foram criadas as ADC de Entroncamento, Tomar e Sardoal. Veja todas AQUI.

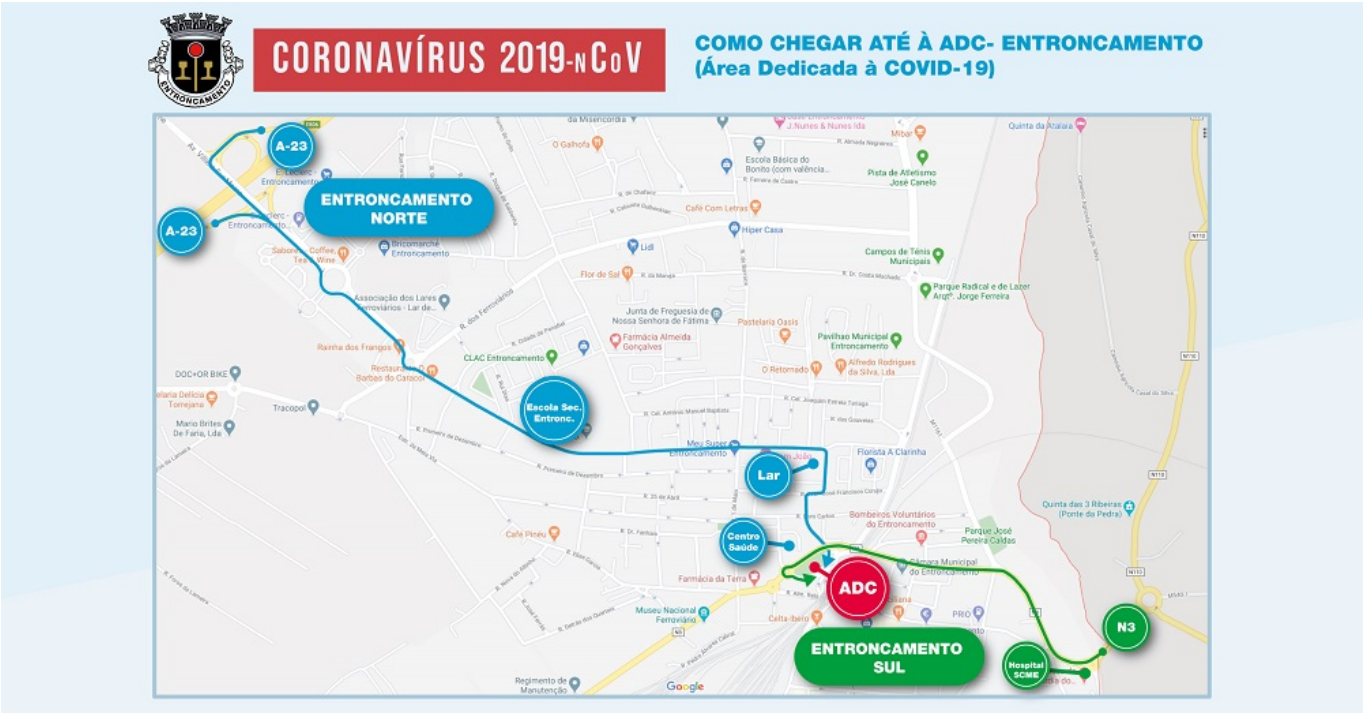

Mapa PDF - AQUI